USERMANUAL

DASH CAM

INDEX

1.English 2
2.Español 5
3.Deutsch 8
4.Français 11
5.Italiano 14
6.にほんご 17

Button Instruction

①	POWER & OK ⏻	Turn ON/OFF The Camera: Long-press power button for 2-3s. stop/start Recording: short-press press once to start/stop video recording short-press once to play/pause current video in playback status short-press once to enter/save the setting in Menu settng
②	DOWN BUTTON >	short-press once to scroll DOWN in Menu settng short-press once to switch the display windows ofthefront camera, carbin camera in recording status. short-press once to scroll to next video files in playback status
③	UP BUTTON <	short-press once to scroDOWN in Menu settnig short-press once to mute Audio Recording in video Mode
④	M BUTTON M	Enter the playback Modes： short-press once on M Button in NON-Recording status, it enters playback mode, press again to exit. You can playback the video recorded. Enter the MENU: Long-press once on M Button in NON-Recording status, it enters menu, press again, it exits. You can set the dash cam. Lock the video Files： short-press once on M Button in Recording status, it locks the current video file.
⑤	Reset Hole	Reset the Dash cam
⑥	AV-IN Hole	connectect with carbin camera
⑦	TF Card SLOT	Turn on of the cabin camera's led lights
⑧	power slot	Mini USB Power Interface

Playback the videos

Method1:playback on the PC

Take out the SD Card and read it in the Pc. Then playback the videos on the Pc

Method2: playback it on the Dashcam

①stop recording;

②short-press on the M M button you Will rleach the playback Mode;

using < Up and > DOWN button to scrop up and down choose files to play.Long press on M button to delete/prote current files

③short press M Under playback Mode to exit.

PRECAUTIONS BEFORE USING THIS CAMERA

❶ please use the original car chargerprovided to avoi or incompability. The dash cam battery is just to maintain and save setings. lt should be connected to the car charger to get constantly powered, if the power is interrupted to the unit, it wil shut down.

❷ please "Reset"dash cam or reinsert&format if "SD Card erro

❸ /fAnyproblem, pleasefeelfree ask our aftersales team.

to
ct
d fault
l
r"

Frequently Asked Questions

A"File Error"message appears on the machine:
Settings menu>Restore factory settings and format the memory card.It is usually a problem with the TF card.

Horizontal stripes appear on the screen:
Please select the correct power supply frequency 50HZ(PAL).

How to correctly enable the 24-hour parking monitoring function:
Please do not turn it on during normal driving,as it may cause automatic shutdown or crash.It needs to be turned on after parking.If parking monitoring is required,please configure it.
Set up a VCC step-down line(note that the output voltage is the same as the cigarette lighter).The cigarette lighter car charger does not support parking monitoring.

The pictures taken at night are not clear enough:
Recorder photography relies on strong external light sources (such as street lights/car lights).

The machine always reverts to the default date and time:
The built-in battery is out of power,please use a cigarette lighter to charge it fully.

Why does the video file lose seconds:
(Please turn off the motion detection function/turn on the loop recording function)If you configure your own card,you must choose a genuine C10 high-speed memory card.

Instruccio

①	Encendido & OK ⏻	Encender/apagar la cámara: Mantenga pr de encendido durante 2-3 segundos. Detener/Iniciar grabación: presione brev una vez para iniciar/detener grabación de presione brevemente una vez para reprodu video actual en el estado de reproducción presione brevemente una vez para ingresa configuración en configuración del menú presione brevemente una vez para desplaza en la configuración del menú
②	Abajo BOTÓN >	presione brevemente una vez para cambiar visualización delfrente Cámara cdámara de estado de grabación... presione brevemente una vez para desplazar archivo de video en Reproducción Estado
③	Arriba BOTóN <	presione brevemente una vez para desplaza en la configuración del menú presione brevemente una vez para silencia audio en modo video
④	M BOTÓN M	Ingrese a los modos de reproducción: pres una vez el botón M en estado SIN grabació de reproducción, presione nuevamente sali el video grabado. Ingrese al MENú:Mantenga presionado un enEstado SIN Grabación, ingresa al menú, nuevamente, sale. puede configurar la cáma Bloquear los archivos de video: presione b vez el botón M en Estado de grabación, bl de Vídeo actual.
⑤	Restablecer	Restablecer la cámara del tablero
⑥	AV-IN	conectar con la cámara de la cabina
⑦	Tarjeta TF	Encendido de las luces led de la Cámara de
⑧	Fuerza	Interfaz de alimentación mini USB 2.0

n del botón

esionado el botón

emente presione
video
ucir/pausar el

r/guardar la

rse hacia ABAJO

rlas ventanas de
carabi a en

rse al siguiente

rse hacia ABAJO

r la grabación de

ione brevemente
n, ingresa al modo
r. puede reproducir

na vez el botón M
presione
ra del tablero.

brevemente una
oquea el archivo

cabina

Reproducir los videos

Método 1： Reproduccidn en laPc.
saque la tarjeta SD Y léala en la Pc. Entonces reproducir los videos en la Pc

Método 3: reproducirlo en Dashcam

① para de grabar；

② pulsando brevemente el botón legará a la Modo de reproducción； M

usando los botones ARRIBA < Y ABAJO > Para desplazarse hacia arriba y hacia abajo para elegir archivos para reproducir.

Mantenga presionado el botón M Para eliminar/proteger los archivos actuales.

③ presione brevemente M en el modo de reproducción para salir.

PRECAUCIONES ANTES DE UTILIZAR ESTA CÁMARA

❶ utilice el cargador de automóvil original proporcionado para evitar fallas o incompatibilidad La batería de la cámara del tablero es solo para mantener y guardar configuraciones. Debe conectarse al cargador del automóvil para recibir energía constantemente; si se interrumpe la alimentación de la unidad, se apagará.

❷ "Reinicie" la cdmara del tablero o vuelva a insertarla y formatéelasiaparece un error en la tarjeta SD.

❸ sitienealgin problema. no dude en consultar con nuestro equipo de posventa

Problema Comun

Aparece un mensaje de"Error de archivo"en lamáqui
Menú de configuración>Restaurar valores de fabrica
de memoria,suele ser un problema con la tarjeta TF.

Aparecen rayas horizontales en la pantalla:
Seleccione la frecuencia de alimentación correcta

Cómo habilitar correctamente la funcion de mo
miento las 24 horas:
No loencienda durante laconduccion normal,ya que
apagado automdtico o un choque.Es necesario
encenderlodespues de estacionar.Si se requiere moni
to,configúrelo.
Configure una líneareductora VCC (tenga en cuenta
es elmismo que el
del encendedor de cigarrillos).El cargador del autom
cigarrillos no admite monitoreode estacionamiento.
Las fotografias tomadas de noche no son lo suficient
La fotografia con grabadora se basa en fuentes de luz
(como las farolas o las luces delos automóviles).

La máquina siempre vuelve a la fecha y hora predete
La bateria incorporada no tiene energia;utilice u
cargarla completamente.

iPor qué elarchivo de video pierde segundos?
(Apague la funciónde detección demovimiento/encie
grabacion en bucle)Si configura su propia
tarjeta,debeelegir una tarjeta de memoria C10 dealta

na:
 y formatearlatarjeta

50HZ(PAL).

nitoreo de estaciona-

puede causar un

toreode estacionamien-

 que el voltaje desalida

óvil del encendedor de

ementeclaras:
z externas potentes

rminadas:
n encendedor para

nda la funcionde

velocidad genuina.

Tastenanweisung

①	strom & OK ⏻	schalten sie die Kamera ein/aus: Halten sie die power-Taste 2-3 sekunden lang gedrückt. Aufzeichnung stoppen/starten: kurz drücken: Einmal drücken, um zu starten/stoppen videoaufnahme Einmal kurz drücken, um das aktuelle video abzuspielen/anzuhalten wiedergabestatus Einmal kurz drücken, um die Einstellung in den Menüeinstellungen einzugeben/zu speichern
②	RUNTER TASTE >	Einmal kurz drücken, um in der Menüeinstellung nach UNTEN ZU Scrollen Einmalkurz drücken, um die Anzeigefenster aufder vorderseite umzuschalten kamera, carbi -kamera im Aufnahmestatus. Einmal kurz drücken, um in der wiedergabe zur nächsten videodatei Zu blätern status
③	HOCH TASTE <	Einmal kurz drücken, um in der Menüeinstellung nach UNTEN Zu scrollen Einmal kurz drücken, um die Audioaufnahme im Videomodus stummzuschalten
④	M TASTE M	Geben sie die wiedergabe ein:Drücken sie einmal kurz die M-Taste Im NICHT-Aufnahmestatus wechselt es in den wiedergabemodus. Drücken sie erneut beenden. sie können das aufgenommene video wiedergeben. Rufen sie das MENÜ auf: Drücken sie einmal lange auf die M-Taste Nicht-Aufzeichnungsstatus, das Menü wird aufgerufen. Durch erneutes Drücken wird das Menü verlassen. sie können die Dashcam einstellen. sperren sie die videodateien: Drücken sie einmal kurz die M-Taste Aufnahmestatus, sperrt die aktuelle videodatei.
⑤	zurücksetzen	setzen sie die Dashcam zurück
⑥	AV-IN-Anschluss	verbunden mit kabinenkamera
⑦	TF-karten slot	SD-kartensteckplatz
⑧	Leistung	Mini-USB 2.0-stromschnitstelle

Wiedergabe der Videos

Methode 1: Wiedergabe aufdem PC.
Nehmen sie die SD-karte heraus und lesen s
Dann wiedergabe der videos auf dem Pc

Methode 2: Wiedergabe aufder Dashcam
① Aufnahme stoppen;
② Durch kurzes Drücken der M M-Tast
wiedergabemodus
Mit der < AUF- und > AB-Taste kön
unten scrollen Wählen sie die abzuspielend
Drücken sie lange auf die M-Taste, um sie
aktuelle Dateien
③ Dricken sie im wiedergabemodus kurz
Modus zu verlassen.

VORSICHTSMASSNAH VOR DER VERWENDU KAMERA

❶ Bitte verwenden sie das mitgelieferte
gerät, um Fehler oder Inkompatibilität
der Dashcam dient lediglich der wartung un
Einstellungen. um eine ständige stromverso
ten, muss es an das Autoladegerät angeschlo
die stromversorgung zum Gerät unterbroche
sich ab.

❷ Bite setzen sie die Dashcam zurück oder set
undformatieren sie sie, wenn ei SD-karte

❸ Bei problemen wenden sie sich bitte an unse

ie sie im Pc aus.

n

e gelangen sie zu

nnen sie nach oben und

en Dateien aus.

Zu löschen/schützen

M M ,um den

MEN
NG DIESER

original-Autolade-
Zu vermeiden. DerAKKu
nd speicherung der
orgung zu gewährleis-
ssen werden. wenn
en wird, schaltet es

zen siesie erneut ei
enfehler a uftritt.
r kundendie nstteam.

Häufiges Problem

Auf dem Computer wird die Meldung‚Dateifehler“angezeigt:
Menü‚Einstellungen“>Werkseinstellungen wiederherstellen und Speicherkarte formatieren.
Normalerweise liegtdas Problem an der TF-Karte.
Auf dem Bildschirm erscheinen horizontale Streifen:
Bitte wählen Sie die richtige Stromversorgungsfrequenz 50HZ(PAL).

So aktivieren Sie die 24-Stunden-Parküberwachungsfunktion richtig:
Bitte schalten Sie es wahrend der normalen Fahrt nicht ein,da dies zu einerautomatischenAbschaltung oder einem Absturz
fuhren kann.Es muss nach dem Parken eingeschaltet werden.Wenn eine Parkiberwachungerforderlich ist,konfigurieren
Sie diesebitte.
Richten Sie eine VCC-Abwärtsleitung ein (beachten Sie,dass die Ausgangsspannungmit der
des Zigarettenanzünders übereinstimmt).Das Autoladegerät fürden Zigarettenanzünder unterstützt keine Parküberwachung. Die nachts aufgenommenen Bilder sind nicht klar genug;
Die Rekorderfotografie istauf starke externe Lichtquellen (z.B.Straßenlaternen/Autolichter)angewiesen.

Das Gerät kehrt immer zum Standarddatum und zur Standarduhrzeit zurück:
Der eingebaute Akku ist leer.Bitte verwenden Sie einen Zigarettenanzünder,um ihn vollständig aufzuladen.

Warum verliert die Videodatei Sekunden?
(Bitte schalten Sie die Bewegungserkennungsfunktion aus/schalten Sie die Loop-Aufnahmefunktion
ein)Wenn Sie Ihre eigene Karte konfigurieren,müssen Sie eine echte C10-Hochgeschwindigkeitsspeicherkarte wahlen.

① POUVOIR & ok ⏻

② VERS LE BAS BOUTON >

③ EN HAUT BOUTON <

④ M BOUTON M

⑤ Réiniialiser

⑥ HORS-ENTREE

⑦ carte TF

⑧ Emplacement

Jouer la vidéo

AIlumer/éteindre la caméra:Appuyez longuement sur le bouton d'alimentation pendant 2 à 3 secondes.

Arrêter/Démarrer l'enregistrement : Appuyez brièvement une fois pour démarrer/arrêter enregistrement video

Appuyez brièvement une fois pour lire/metre en pause la vidéo en cours État de lecture

Appuyez brièvement une fois pour entrer/enregistrer le paramètre dans les paramètres du menu.

SAppuyez brièvement une fois pour faire défiler vers le BAS dans les paramètres du menu.

Appuyez brièvementunefoi pour changer lesfenétres d'affichagedelaface avant. caméra et caméra carbi en état d'enregistrement.

Appuyez brièvement une fois pour faire défiler les fichiers vidéo suivants en lecture statut

Appuyez brièvement une fois pour faire défiler vers le HAUT dans les paramètres du menu.

Appuyez brièvementunefois pour désactiver l'enregistrement audio en mode vidéo

Entrez dans les modes de lecture : Appuyez brièvement une fois sur le bouton M en état de NON-enregistrement, il entre en mode lecture, appuyez à nouveau pour quitter. Vous pouvez lire la vidéo enregistrée.

Entrez dans le MENU : Appuyez longuement une fois sur le bouton M Statut de NON-enregistrement, il entre dans le menu, appuyez à nouveau, il sort • vous pouvez configurer la caméra embarquée

verrouillez les fichiers vidéo : Appuyez brièvement une fois sur le bouton M Statut d'enregistrement, il verrouille le fichier vidéo actuel

Réinitialiser la caméra embarquée

connectect with carbin camera

Insérer la carte TF

Alimentation mini USB, connectez-Vous au chargeur de voiture

Description des boutons

Méthode 1 : Lecture sur pc.

Re tirez la carte SD et lisez-la dans le Pc. Alors lire les vidéos sur le Pc

Méthode 2 : le lire sur la Dashcam

①Arrêtez lenregistrement ;

②Appuyez brièvement sur le bouton M M Pour ateindre le Mode de lecture ;

utlisez les boutons HAUT < et BAS > Pour parcourir de haut en bas pour choisir les fichiers jouer. Appuyez longuement sur le bouton M Pour supprimer/protéger les fichiers actuels

③ presione brevemente M en el modo de reproducción para salir.

PRECAUTIONS BEFORE USING THIS CAMERA

❶ veuillez utiliser le chargeur de voiture d'origine fournipour éviter tout défaut ou incompatibilité. La batterie de la caméra embarquée sert uniquement à conserver et à enregistrer les paramètres. lldoit être connectê au chargeur de voiture pour être constamment alimenté. si'alimentation est interrompue, "'appareil s'éteindra.

❷ Veuillez《 réinitialiser » la caméra du tableau de bord ou réinsérer etformater si «erreur de carte SD »

❸ En cas de problème n'hésitezpas à demander à notre équipe après-vente.

Problème Commun

Un messageαErreur de fichier》 apparait sur la machine:
Menu Paramètres>Restaurer les parametres dusine et formater la carte mémoire.ll s'agit généralementd'un problème avec la carte TF.
Des rayures horizontalesapparaissentàl'écran:
Veuillez sélectionner la fréquence d'alimentation correcte 50 OHZ(PAL).

Comment activer correctement la fonction de surveillance du stationnement 24 heures sur 24:
Veuillez ne pas 'allumer pendant la conduitenormale,car cela pourrait provoquer un arret automatique ou un accident.Il doit
etre allumé apres le stationnement.Si la surveillance du stationnement est requise,veuillez la configurer.
Configurez une ligne abaisseur VCC (notez que la tension de sortie est lamême que celle
de l'allume-cigare).Le chargeur de voiture allume-cigare ne prend pas en charge la surveillance du stationnement. Les photos prises de nuit ne sont pas assez claires:
La photographie avec enregistreur repose sur de puissantes sources de lumiere externes (telles que les lampadaires/éclairages devoiture).

La machine revient toujours à la date et àl'heure par défaut:
La batterie intégrée est déchargée,veuillez utiliser un allume-cigare pour la charger completement.

Pourquoi le fichier vidéoperd-il des secondes ?
(Veuillez desactiverlafonction de detection de mouvement/activerla-fonction denregistrement en boucle)Si vous
configurez votre propre carte,vous devez choisir une véritable carte memoire haute vitesse C10.

Istruzioni dei

Accendere / spegnere TheCamera: Premere a lungo il pulsante di

①	POTENZA & **OK** ⏻	Registrazione: premere brevemente una volta per avv registrazione video Premere brevemente una volta per riprodurre/metter stato attuale di inplayback del video premere una volta per inserire/salvare l'impostazione
②	GIÙ PULSANTE >	Premere brevemente una volta per scr ol giù nel menu Premere brevemente una volta per cambiare il display della fotocamera frontale, carbi camerai recordi gstatu Premere brevemente una volta per scorrere i video su playbackstatus
③	UP PULSANTE <	Premere brevemente una volta per scorrere verso il ba configurazione Menu Premere brevemente una volta per disattivare l'audio Mode
④	M PULSANTE M	Inserire le modalità di riproduzione:premere breveme M Buttonin NON-Recordi g stato, entra in modalità r premere nuovamente in uscita. Puoi riprodurre il vide Immettere il MENU:Premere a lungo una volta su M NON-Recordi g status, entra nel menu, premi di nuov Puoi impostare la telecamera del cruscotto. Lock the video Files:short-press once on M Button in status,it locks the current videm ie
⑤	Ripristina foro	Ripristina la telecamera Dash
⑥	AV. IN Foro	Connect with carbin camera
⑦	Ripristina foro	Accendere le luci led della telecamera della cabina
⑧	Slot di alimentazione	Mini interfaccia di alimentazione USB

pulsanti

accensione per 2-3s.

iare/fermare la

e in pausa lo

in enu setting

u setting

con i dows
us.

ccessivi in

asso nella

Recordi gi ideo

nte una volta su
riproduzione,
o registrato.

Button in
vo, esce.

Recording

Riproduci i video

Method1: riproduzione sul PC.
Estrarre la scheda SD e leggerla nel Pc.
Poi riprodurre i video sul Pc.
Method2:playback it on the Dashcam
①Stop recording;
②Short-press on the M M pulsante W l releach the playback Mode;
using < Up and > DO-WN button to scrop up and down tochoose iles to play.Long press on M button to delete/protectcurrent ies
③Premere brevemente M In modalità riproduzione per uscire.

PRECAUZIONI PRIMA DI UTILIZZARE QUESTA CAMERA

❶ Si prega di utilizzare il caricabatterie originale dell'automobile fornito per evitare errori o incompatibilità, La batteria della camma del cruscotto è solo per mantenere e salvare le impostazioni. Dovrebbe essere collegato al caricabatterie auto per ottenere costantemente alimentato, se l'alimentazione viene interrotta all'unità, si spegnerà.

❷ "Reimposta" dash cam o rei sert&format se "errore scheda SD"

❸ /fAnyproblem, pleasefeelfree chiedere al nostro team post vendita.

Problema Comune

Sulla macchinaviene visualizzato il messaggio "Errore file
Menu Impostazioni>Ripristina impostazionidi fabbrica e f
dimemoria.Di solito è un problema con lascheda TF.

Sullo schermo appaiono strisce orizzontali:
Selezionare la frequenza di alimentazione corretta 50H

Come abilitare correttamente la funzione di monitoraggio
24 ore su 24:
Si prega di non accenderlo durante la guida normale,poich
causare lospegnimento automatico o un arresto
anomalo.E necessario accenderlodopo il parcheggio.Se e n
monitoraggio del parcheggio,configurarlo.
Configurare una linea step-down VCC (notare che la tensi
stessa dell'accendisigari).Il caricabatteria per auto con
non supporta il monitoraggio del parcheggio.

Le foto scattate di notte non sono abbastanza chiare:
La fotografia con il registratore sibasa su forti fontidi luce
lampioni/le lucidelle auto).

La macchina ripristina sempre la data e l'ora predefinite:
La batteria integrata è scarica,utilizzare un accendisiga
completamente.

Perché il file video perde secondi:
(Si prega di disattivare la funzione di rilevamento del
tivare la funzione di registrazione in loop)Se si config
scheda,e necessario scegliere una scheda di memoria a
C10 originale.

":
formattalascheda

HZ (PAL).

del parcheggio

é potrebbe

ecessario il

one di uscita è la
accendisigari

esterne (comei

ari per caricarla

movimento/at-
gura la propria
d alta velocità

ボタンの説明

①	電源は 正常(&K) ⏻	カメラのオン/オフ：電源ボタンを☒～☒秒間押し続けます。 録画の停止/開始：☒回押すだけでビデオ録画を開始/停止 現在のビデオを再生状態で再生/一時停止するには、☒回押すだけです Menu settingで設定を入力/保存するには、一度だけ押す メニュー設定を下に検索するには、☒回だけ押します
②	下へ >	前のカメラの表示ウィンドウを☒回短く押して切り替えます。カードはカメラよりも状態を記録します。 ☒回だけ押すと、バックグラウンドを再生した状態の次のビデオファイルにスクロールできます。
③	アップボタン <	メニュー設定を下に検索するには、☒回だけ押します ワンプッシュで録音ビデオモードをミュート
④	Mボタン M	再生モードに入る：M Bu上で☒回短く押して、NON Recordi g状態に入って、再生モードに入って、もう一度押して終了します。録画したビデオを再生できます。 メニューに入る：Mボタンを長押しする ビデオファイルをロック：録画した状態でMボタンを☒回短く押すと、現在のビデオファイルをロックできます。
⑤	リセットホール	ドライブレコーダーをリセット
⑥	AV-INホール	カービンカメラとの接続
⑦	TFカードスロット	機内カメラのLEDを点灯
⑧	電源スロット	Mini-USB電源コネクタ

ビデオを再生

方法☒：パソコンで再生する。
SDカードを取り出してパソコンで読み込みます。パソコ
方法☒：ドライブレコーダーで再生する
①録画を停止する、
② M ボタンを短く押して再生モードに入り、
使用 < 上向きと > 下ボタンを上下にスライド
③ilesを選択してゲームを行います。Mボタンを長押しし
保護再生モードでMを押して終了します。

このカメラを使用する前の注意

①故障や互換性がないように、提供されている原車充電
ライブレコーダ蓄電池は、設定の維持と保存にのみ使用
給を得るために車の充電器に接続する必要があり、ユニ
オフになります
②「SDカードが間違っている」場合は、ドライブレコー
か、フォーマットを再挿入してください
③何か問題があれば、私たちのアフターサービスチーム

ンでビデオを再生します

して現在のファイルを削除/

事項

器を使用してください。ド
されます。持続的な電力供
ットの電源が切れた場合は

ーダーを「リセット」する

に自由に聞いてください。

よく聞かれる質問

マシンにFile Error（ファイルエラー）メッセージが表示されます：Settings（設定）メニュー>Restore factory Settings（出荷時の設定を復元）、メモリカードをフォーマットします。これは通常、TFカードの問題です。

画面に水平ストライプが表示されます。正しい電源周波数⊠⊠ HZ（PAL）を選択してください。

⊠⊠時間駐車監視機能を正しく有効にする方法：自動停止や衝突の原因になる可能性があるので、通常の運転中には開かないでください。駐車後は開ける必要があります。駐車監視が必要な場合は、構成してください。VCC降圧線を設定します（出力電圧はシガレット点火器と同じであることに注意してください）。シガレット点火器の車載充電器は駐車監視に対応していない。

夜間に撮影された写真ははっきりしていない：レコーダ撮影は強い外部光源（街灯/ランプなど）に依存している。

機器は常にデフォルトの日付と時刻に復元されます：内蔵バッテリの電力が不足しているので、ライターを使用してフル充電してください。

ビデオファイルが秒数を失う理由：（モーション検出機能をオフにする/ループ録画機能をオンにする）独自のカードを構成している場合は、正規のC ⊠⊠高速メモリカードを選択する必要があります。

Attention:

This feature is only available on devices with wifi functionality. If there are devices without wifi functionality, please ignore the following content

三、Wi-Fi Connection And APP Control

1.Download Viidure APP

1) Method 1: Scan the QR code below to download Viidure APP

2) Method 2:You can search for "Viidure" in the Android App Store or the iOS App Store and download it.

2. Connect to the dash cam

1) Step 1: Enter the video recording mode of the dash cam, then press the ▲ UP button, the dash cam will automatically enter the following wifi connection mode. The dash cam screen will display as follows:

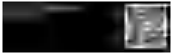

2) Step 2: Open the Viidure APP and operate as shown below:

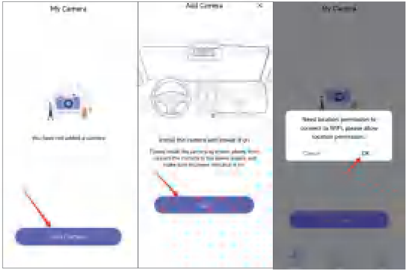

Need location permission to connect to WiFi, please allow location permission.

3) Step 3: Enter the WIFI connection page of the mobile phone, find the WIFI SSID corresponding to the driving recorder, and enter the WiFi password: 12345678 to complete the WIFI connection.

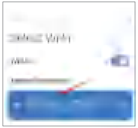

4) Step 4: Return to the Viidure APP, where you can view recorded videos and set up the dashcam.

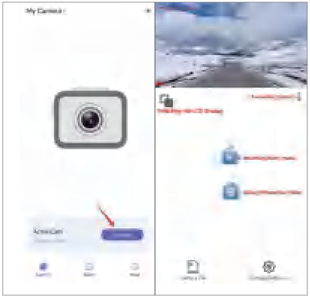

3.View recorded videos

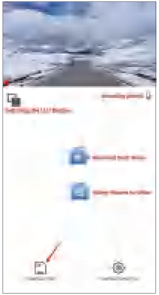

1) Operation step: Click "Camera File" below to view the recorded video.
2) Note: The video played on the mobile phone is compressed. If you want to watch the original high-definition video, please download it to the mobile phone to play

4. Download videos

1) Operation step: Select the video you need and select the "Download" icon at the bottom of the screen to download the video
2) Note: After the video is downloaded to your phone,if you need,you can share it with your friends or social media, or collect evidence to protect your safety and rights.

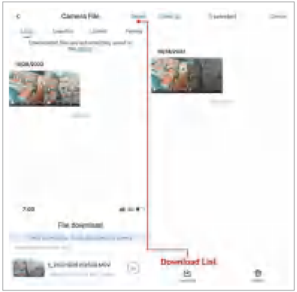

5. Set up the dashcam through the APP

1) Click "Camera Settings" on the bottom right of the page to set up

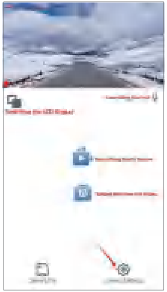

2) Specific setting parameters are as follows:

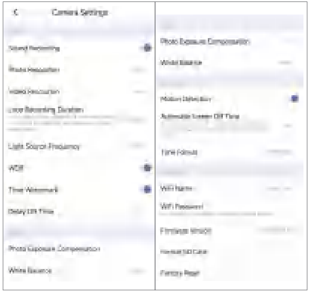

6. Return to key operation

If the dashcam screen shows the following situation (WIFI connection prompt), and you want to restore to the recorder recording screen, you close the Viidure APP and press the ▲ up button of the dashcam at the same time, and wait for 3 seconds to restore.

7. Technical Support

If you encounter any problems in connecting the APP and the dashcam, you can contact our technical team through the email below. Our technicians will help you solve the problem as soon as possible.